

Découvrez la forêt boréale mixte



À pieds en été ou en raquettes l'hiver, cette randonnée vous conduira le long des berges du lac Hébécourt où vous découvrirez de magnifiques points de vue. Tout au long du sentier, des panneaux d'interprétation présentent certains aspects particuliers des écosystèmes forestiers ainsi que les résultats de travaux de recherche effectués sur le territoire depuis de nombreuses années.

Sentier du Balbuzard



Ses 4 km traversent une forêt qui n'a pas brûlé depuis presque 250 ans, où se côtoient les peupliers, sapins, épinettes, bouleaux et thuyas, dans un mélange typique des forêts boréales mixtes âgées.

Cette visite vous permettra d'observer une plate-forme mise en place pour favoriser la nidification du balbuzard. Vous apercevrez sûrement ce dernier en période estivale.

Attention!

Nous vous demandons de circuler dans le sentier et de demeurer silencieux jusqu'au point d'observation du balbuzard durant la période de nidification du 15 avril au 30 août. Le sentier du nid est fermé durant cette période.

Participants à ce projet

- Claude-Michel Bouchard
- Danielle Charron
- Marie-Ève Sigouin
- Hugo Asselin
- Nicole Fenton
- Geneviève Meunier
- Albanie Leduc
- Raynald Julien
- Virginie-Arielle Angers
- Brian Harvey

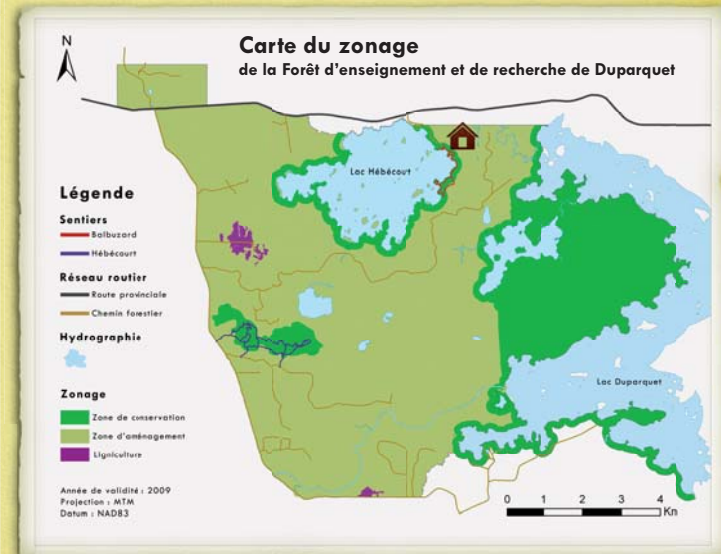

Créée en 1995, la Forêt d'enseignement et de recherche du Lac Duparquet (FERLD) est vouée à l'enseignement et à la recherche dans les domaines de l'écologie et de la foresterie. Chaque année, la FERLD accueille des étudiants et des chercheurs du monde entier qui y poursuivent des recherches dans une gamme de disciplines touchant la forêt.

Couvrant une superficie de 8000 hectares (80 km²), la FERLD est divisée en deux zones distinctes : une zone sous aménagement et une aire de conservation. La zone de conservation est une mosaïque de peuplements diversifiés où aucune récolte forestière n'est permise. Cette portion de territoire sert de référence et permet d'étudier l'évolution naturelle de la forêt abitibienne. La zone d'aménagement, quant à elle, représente 75 % du territoire et est dédiée à l'expérimentation de pratiques sylvicoles novatrices et à la mise en œuvre de l'aménagement écosystémique. Les traitements sylvicoles pratiqués dans la zone d'aménagement s'inspirent des processus naturels observés dans la zone de conservation.

Une portion de la zone d'aménagement, environ 3 % du territoire, est consacrée à la ligniculture (sylviculture intensive). La ligniculture s'apparente à l'agriculture et vise à maximiser la production de bois dans cette zone. Les principales essences que l'on retrouve sont le peuplier et le mélèze hybride.

Nous tenons à ce que les activités d'enseignement et de recherche ainsi que les travaux forestiers s'harmonisent avec les autres usages de la forêt. À cet effet, un réseau de 10 km de sentiers parcourant les collines Hébécourt a également été aménagé afin de développer un volet récréatif. Allez vous y promener, ça vaut le coup d'œil!

Merci à nos partenaires

