

Planification opérationnelle (PAFIO)

Modifier en février 2022

(Modifier en fonction de la nouvelle cartographie du 5^e décennal et de la présentation du MFFP en lien avec la problématique de la TBE qui fera potentiellement plusieurs centaines ha de dommage à la FERLD)



ORDRE DU JOUR

1. **Obligations ministérielle**
2. **Définitions**
3. **Planification opérationnelle – PAFIO**
4. **Planification annuelle des interventions forestières - PRAN2020-2021**



OBLIGATIONS

Étapes à suivre

- Calcul de Possibilité forestière
- Planification tactique
- Planification opérationnelle
- Programmation annuelle des interventions forestières
- Rapport d'activité technique et financier

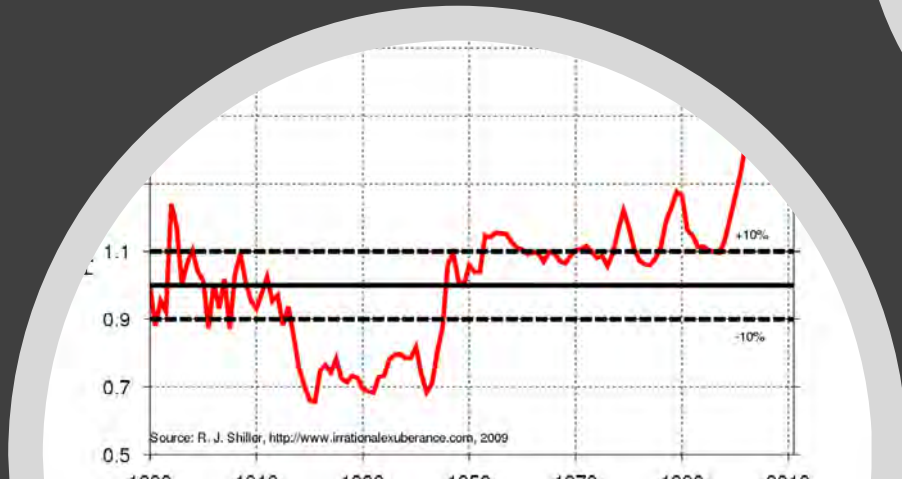
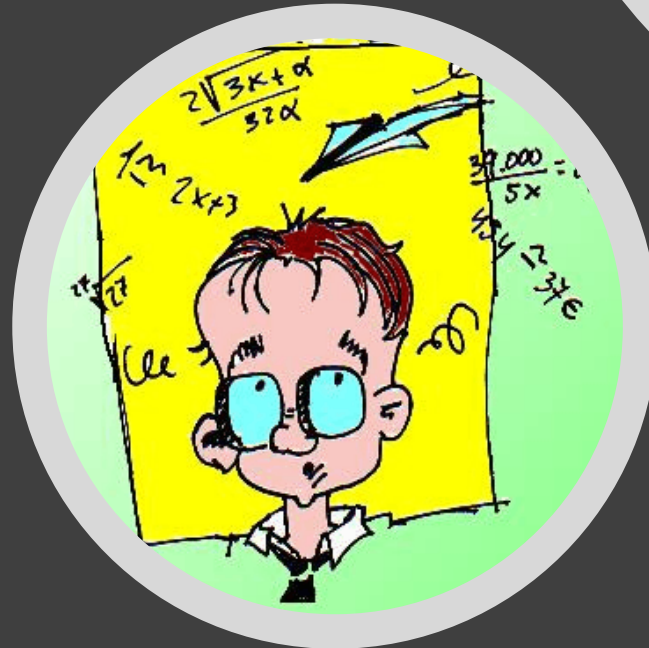

DÉFINITIONS



Calcul de possibilité forestière:

Le Forestier en chef a la responsabilité de déterminer les possibilités forestières, lesquelles correspondent au volume maximum des récoltes annuelles que l'on peut prélever à perpétuité, sans diminuer la capacité productive du milieu forestier. Cet exercice doit tenir compte de certains objectifs d'aménagement durable des forêts telle la dynamique naturelle des forêts, notamment leur composition et leur structure d'âge ainsi que leur utilisation diversifiée. *(site Internet FEC)*

Planification tactique:

Le PAFI tactique (PAFIT) est réalisé pour une période de cinq ans. Ce plan présente les **objectifs d'aménagement durable des forêts** ainsi que la **stratégie d'aménagement forestier retenue** pour assurer le respect des **possibilités forestières** et atteindre ces objectifs. *(site Internet MFFP)*

Planification opérationnelle:

Le PAFI opérationnel (PAFIO) contient principalement les **secteurs d'intervention** où sont planifiées, conformément au plan tactique (PAFIT), la **récolte de bois et la réalisation d'autres activités d'aménagement** (travaux sylvicoles non commerciaux et voirie). Les mesures d'harmonisation des usages retenues par le ministère sont aussi intégrées dans le plan. Le PAFIO est **dynamique et mis à jour en continu** afin d'intégrer de nouveaux secteurs d'intervention. *(site Internet MFFP)*

DÉFINITIONS

Programmation annuelle des interventions forestières:

La PRAN présente l'endroit où les activités d'aménagement forestier se dérouleront pour l'année à venir. Elle est constituée d'une sélection de secteurs d'intervention du plan d'aménagement forestier intégré opérationnel (PAFIO) comportant un niveau de détail précis. *(site Internet ville Rouyn-Noranda)*

Rapport d'activités technique et financière:

Le rapport d'activité technique et financier (RATF) comprend plusieurs entités géométriques permettant la vérification des travaux d'aménagement sur le territoire forestier public. *(site Internet MFFP)*

STRATÉGIES CPF

Activités d'aménagement forestier

TRAVAUX SYLVICOLES ANNUELS

- **Récolte forestière:**
 - Maximum 76ha (CT et CPI) dont minimum 7ha en CPI (10%)
 - Maximum 12 300 m³ (toute essence)
- **Traitements non commerciaux:**
 - Minimum 25ha de scarifiage, reboisement, dégagement plt
- **Autres demandes**
 - Maintenir 1 000ha de superficie de 90ans et +
 - Aucune récolte dans les pentes D et E.



LIMITE ET ZONAGE FERLD

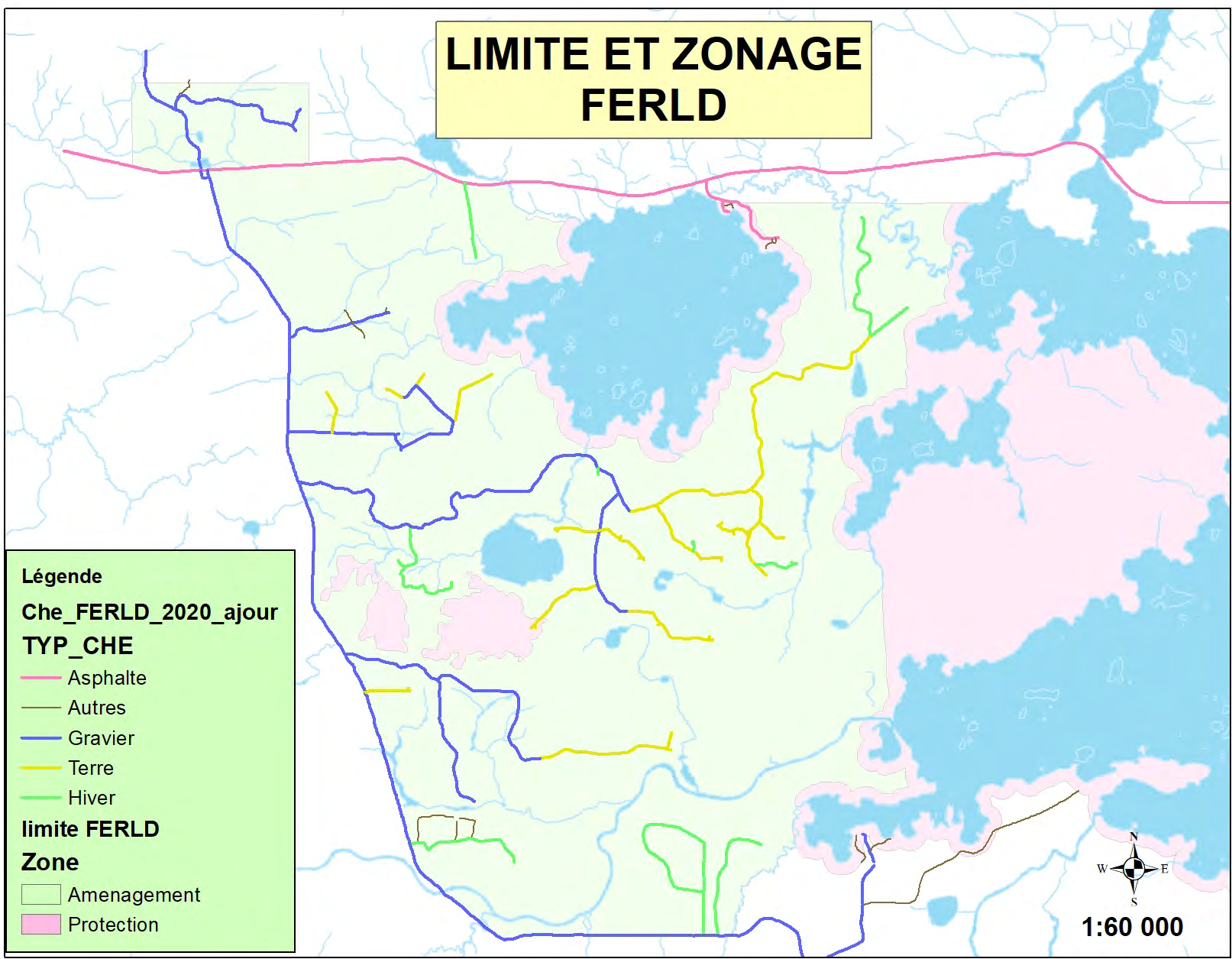

Légende
Che_FERLD_2020_ajour
TYP_CHE
— Asphalt
— Autres
— Gravier
— Terre
— Hiver
limite FERLD
Zone
□ Amenagement
□ Protection

N
W E
S
1:60 000

RÉCOLTE FORESTIÈRE PLANIFIÉE PAFIO 2021-2031 - FERLD

10 ANS de
planification

RÉCOLTE
948ha
Max 75ha/an

Légende

SIP_secteur_RECprévu
NO_SIP

- CP_Sc_Re_Dg_001
- CT_Sc_Re_Dg_001

CL_CHE_PLA

- 04
- 05
- HI

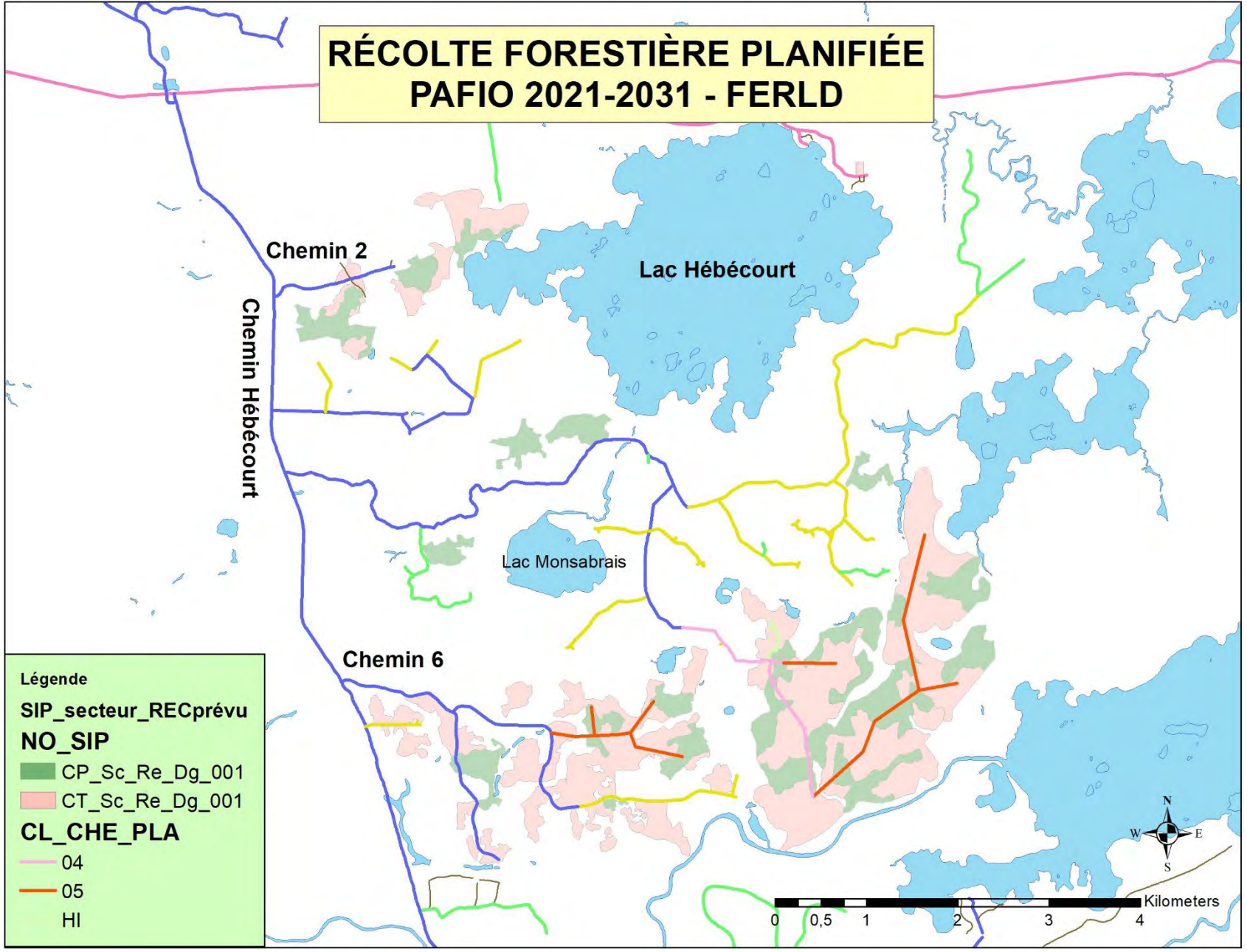

10 ANS de
planification

RÉCOLTE
CT: 612ha
CPI: 336ha

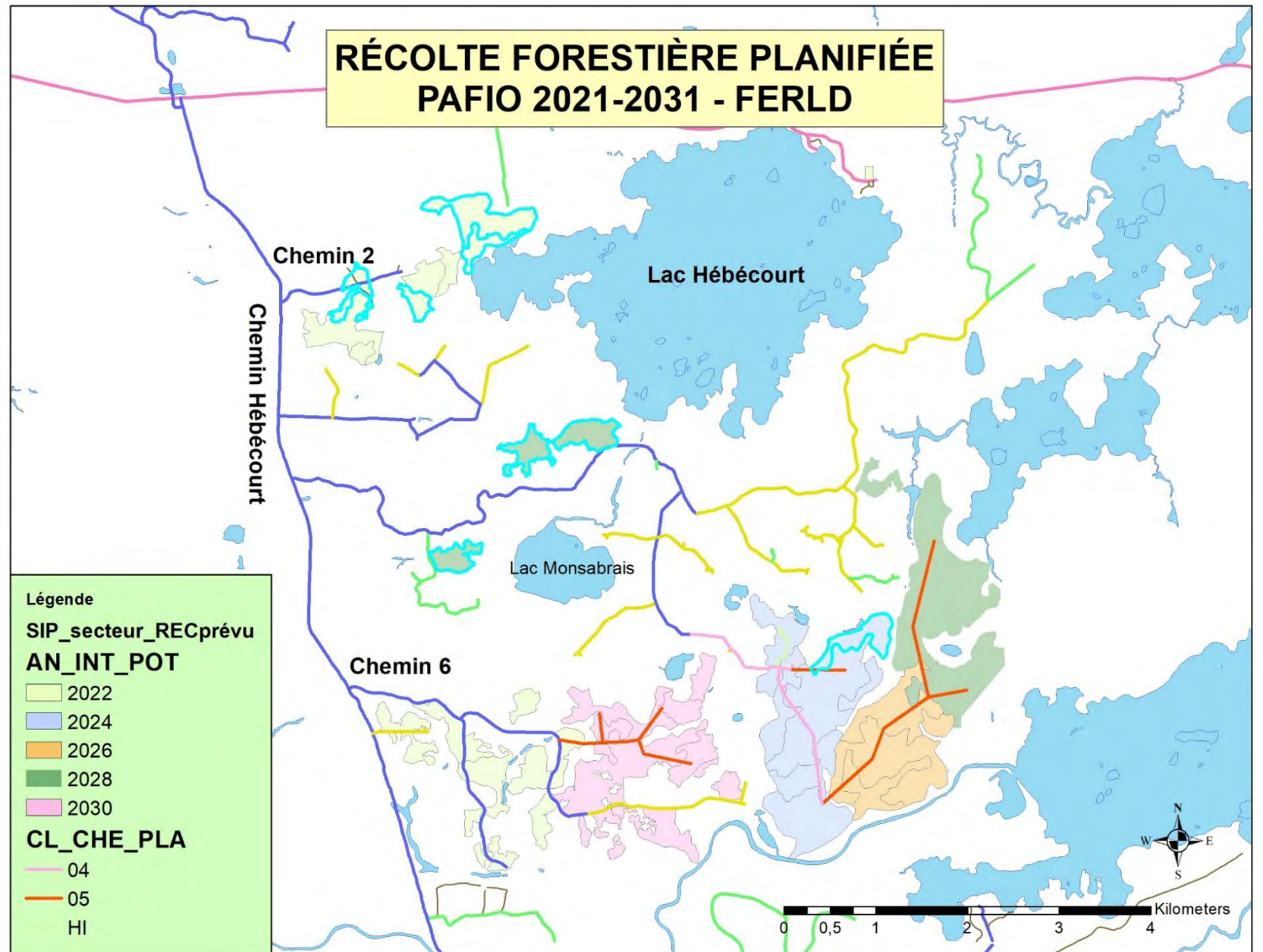

Les secteurs ajoutés pour la version 2 se trouvent en bleu pâle.

10 ANS de
planification

RÉCOLTE

COH 1: 400ha
COH 2 et 3: 420ha

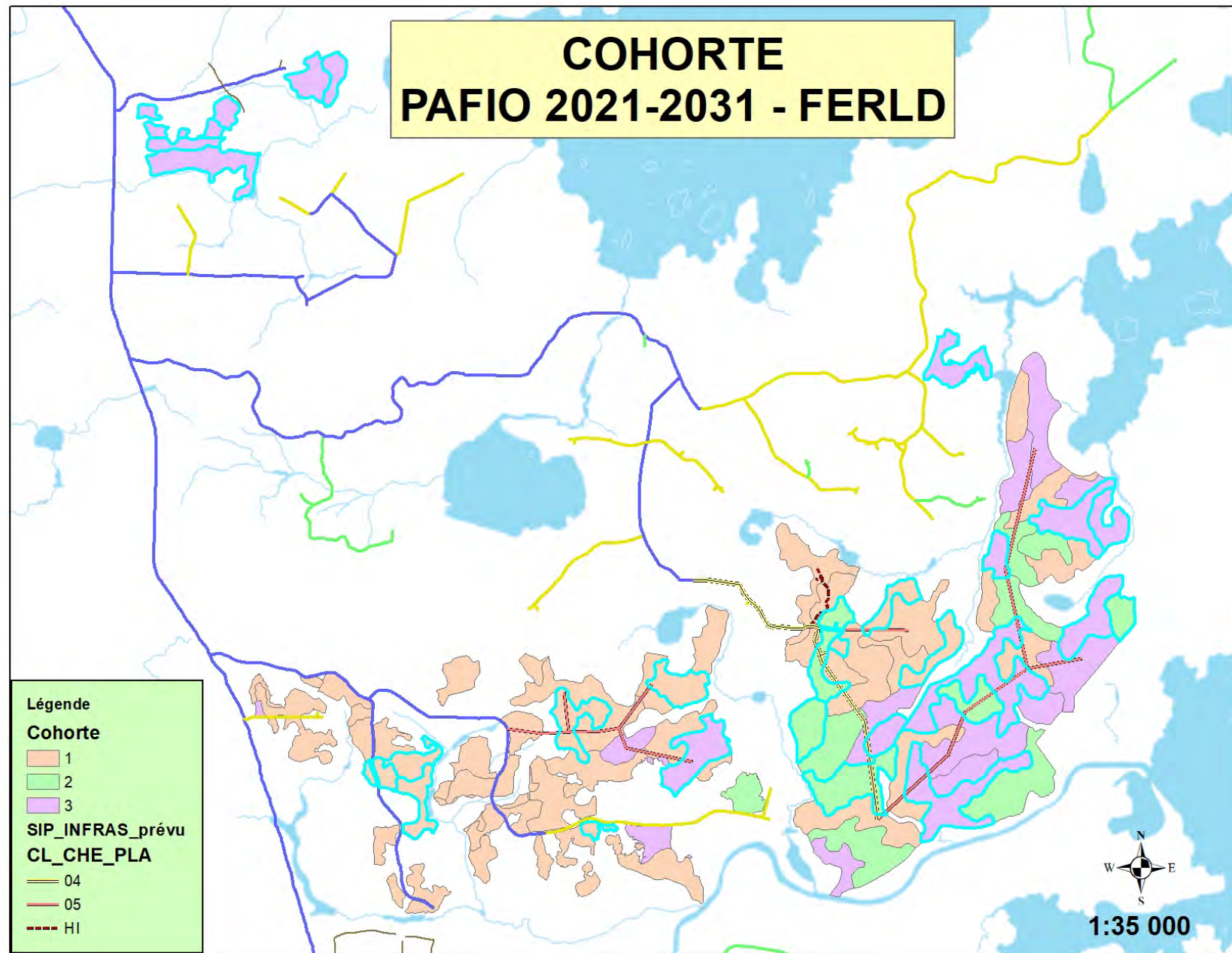

Les secteurs avec un contour bleu pâle sont planifiés en CPI.

10 ANS de
planification

RÉCOLTE
Âge 70: 580ha
JIR & VIR: 240ha

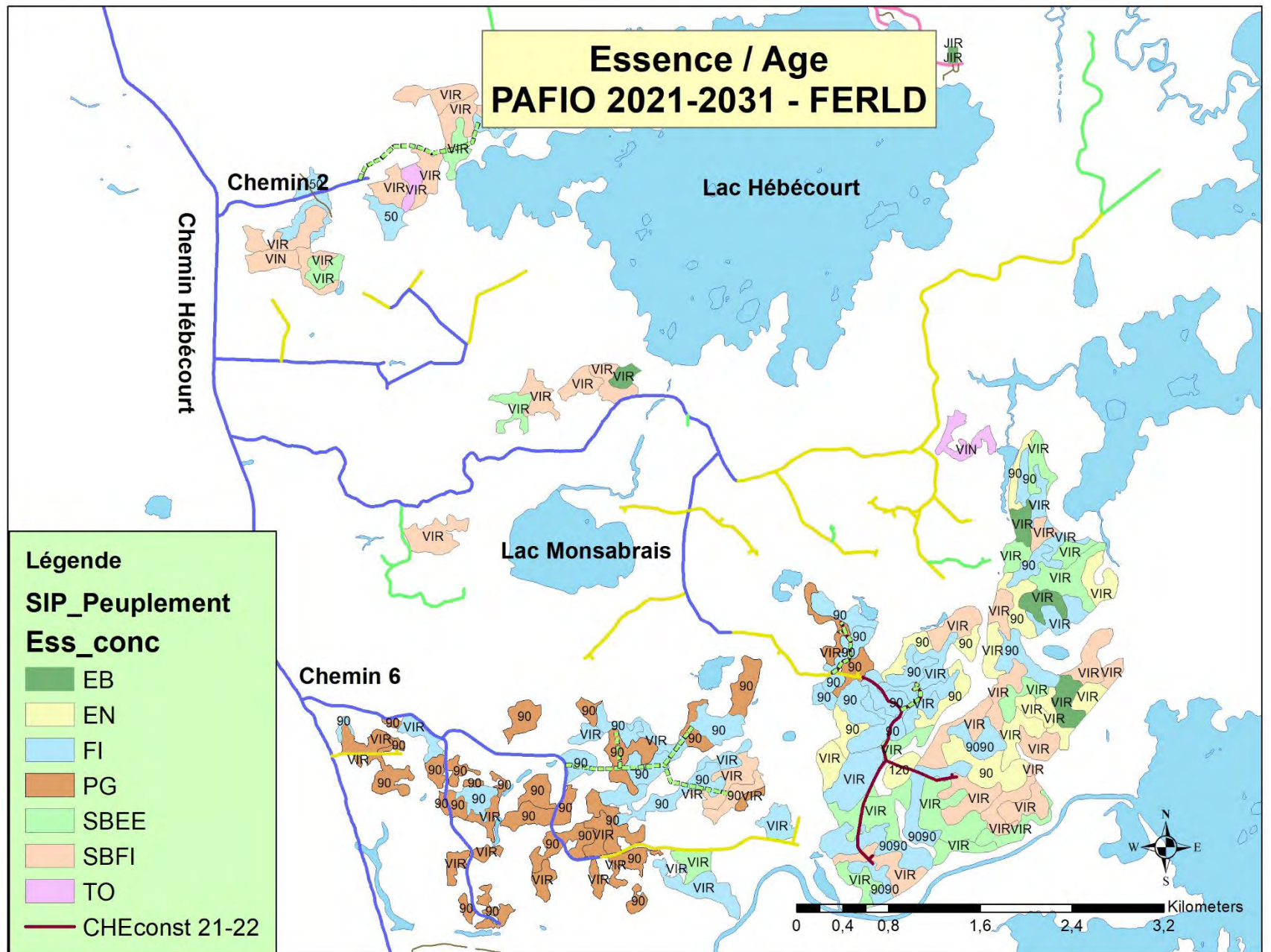

10 ANS de
planification

RÉCOLTE
MS: 400ha
RS: 420ha

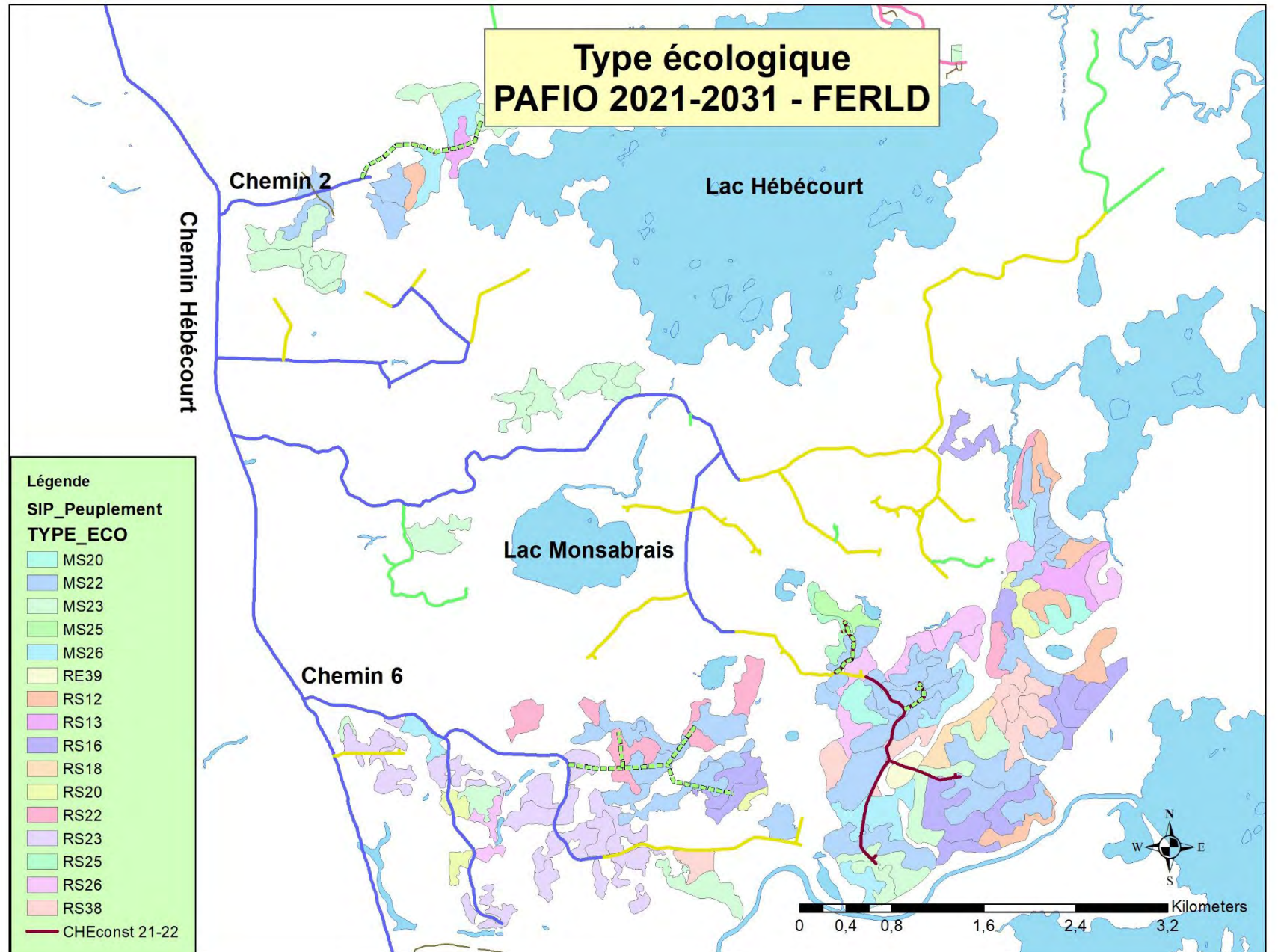

10 ANS de
planification

SCARIFIAGE
322ha

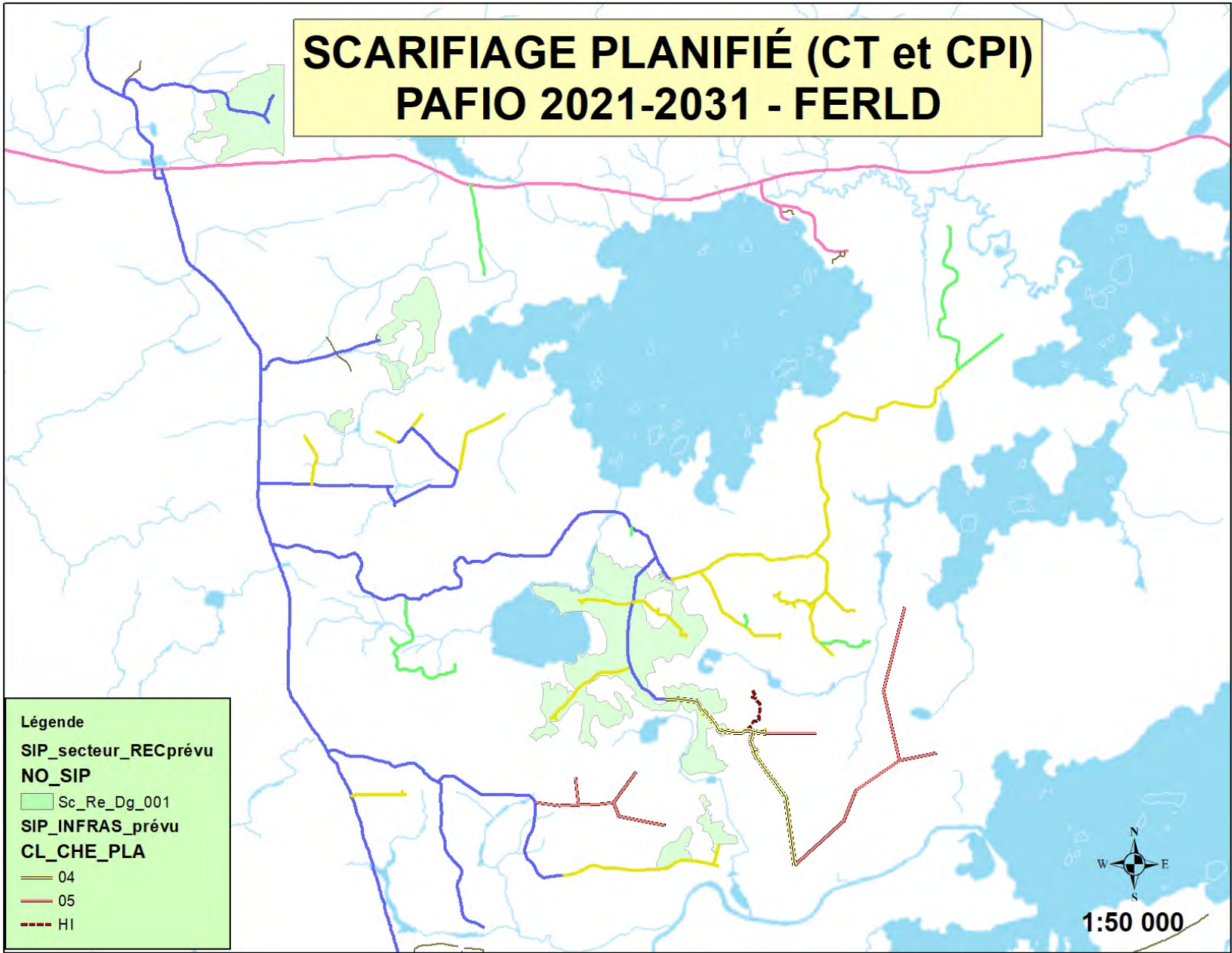

DÉGAGEMENT PLANTATION PLANIFIÉ PAFIO 2021-2031 - FERLD

10 ANS de
planification

Dégagement
PLT
130ha

Légende

SIP_secteur_RECprévu

NO_SIP

Deg_001

SIP_INFRAS_prévu

CL_CHE_PLA

04

05

H1



1:35 000



PRAN 2021-22

DPM: 40ha
PLT: 60k arbres
Scarif: 95ha
Semence: 27ha

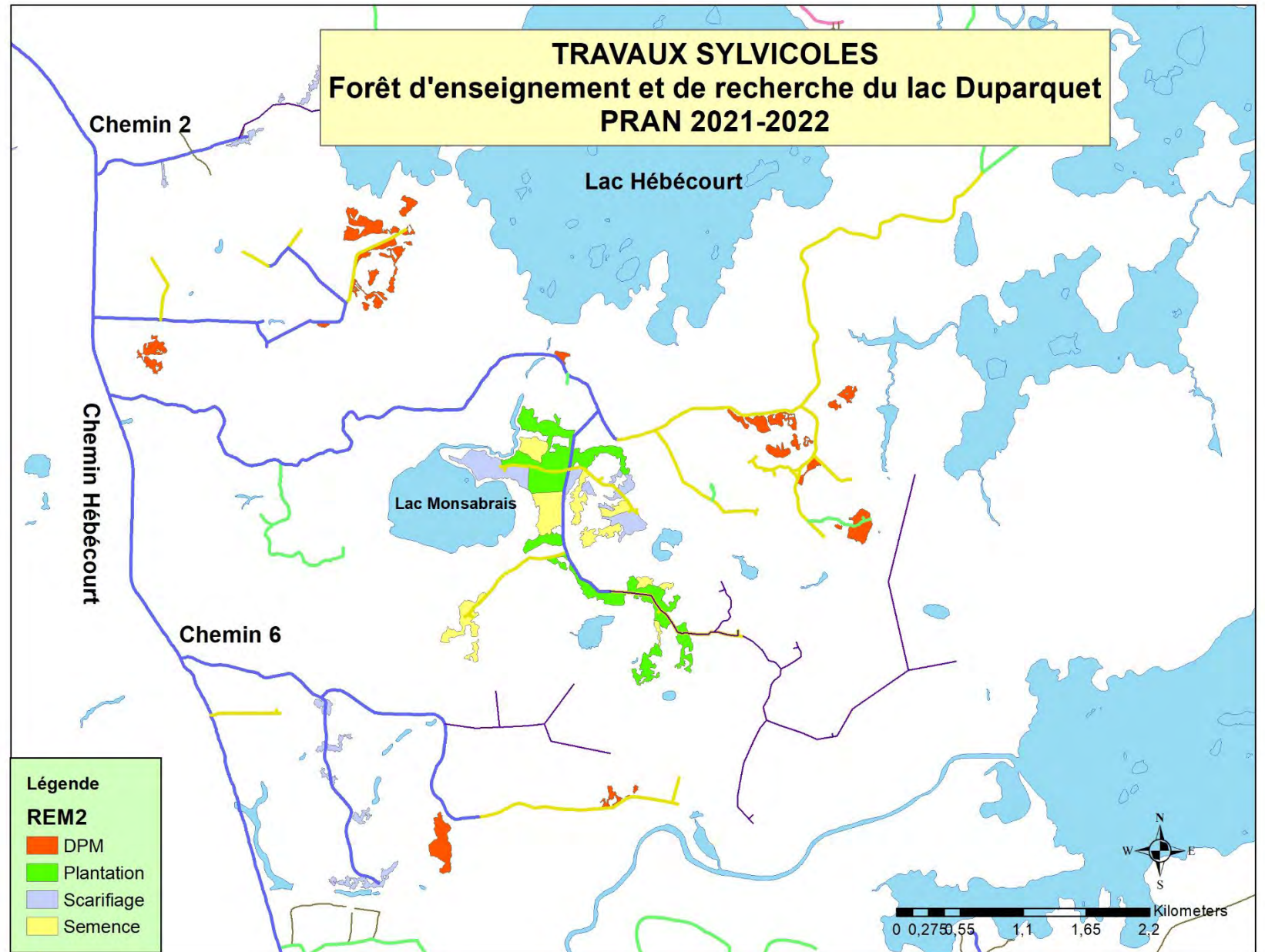

Il est important de préciser qu'aucune récolte forestière n'a été effectuée en 2021-22.

PRAN 2022-23

Récolte:
< 150ha

PLT: 80k arbres
Scarif: 50ha

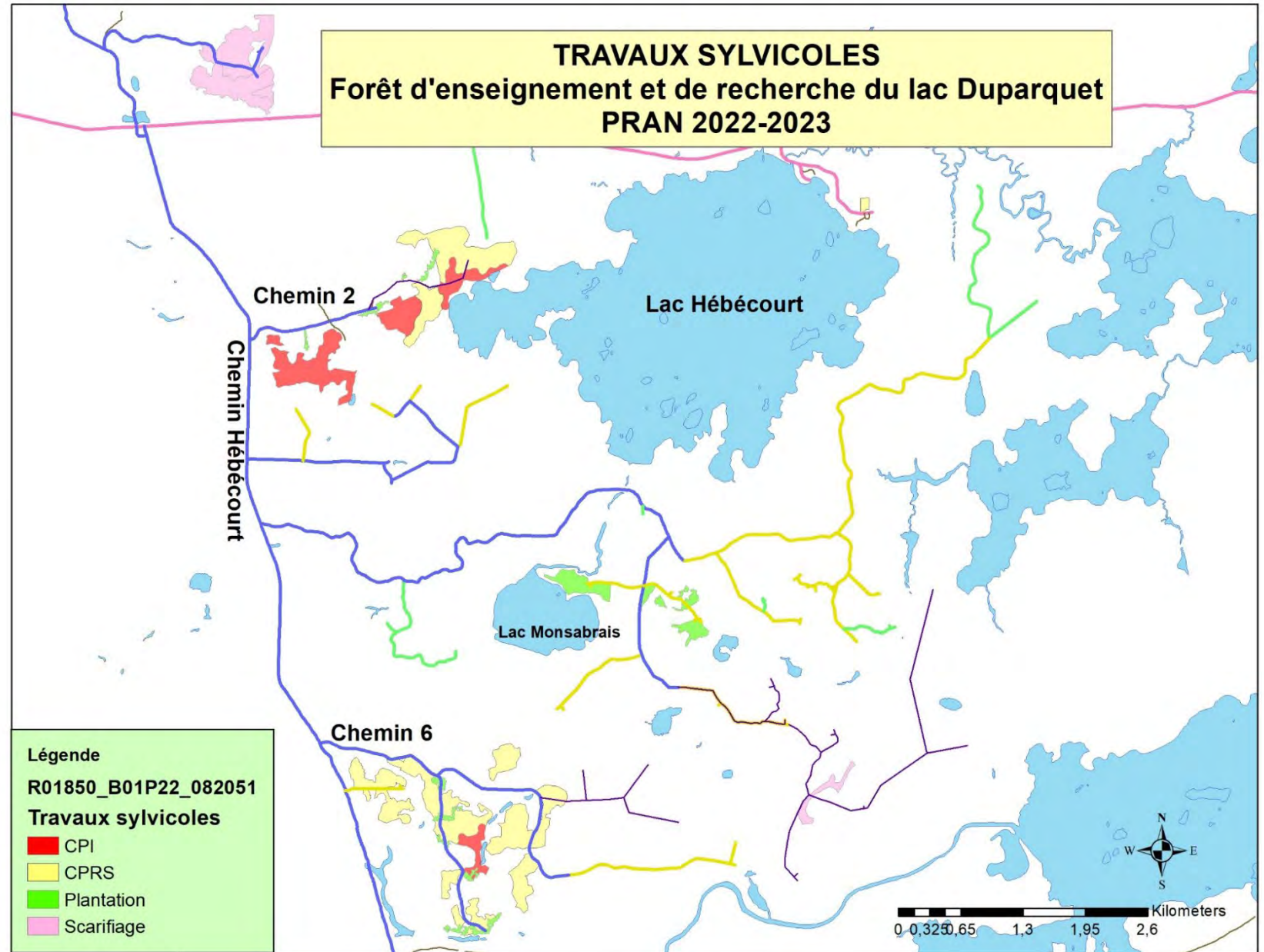

Il est important de préciser que la récolte forestière est pour 2 années (2021-22 et 2022-23).